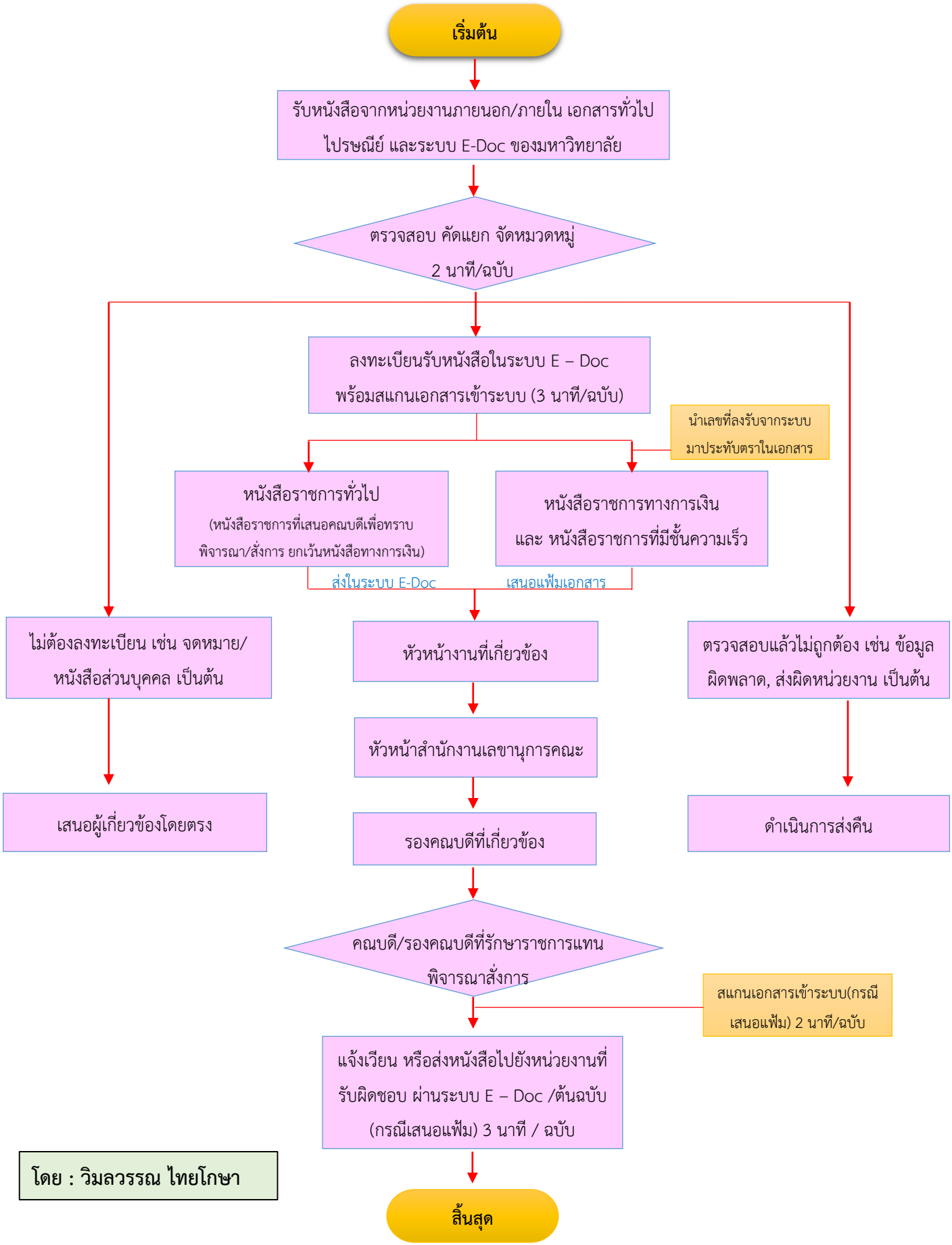

โดย : วิมลวรรณ ไทยโกษา