ขั้นตอนการขอกำหนดระดับตำแหน่งที่สูงขึ้นของบุคลากรสายสนับสนุนวิชาการ

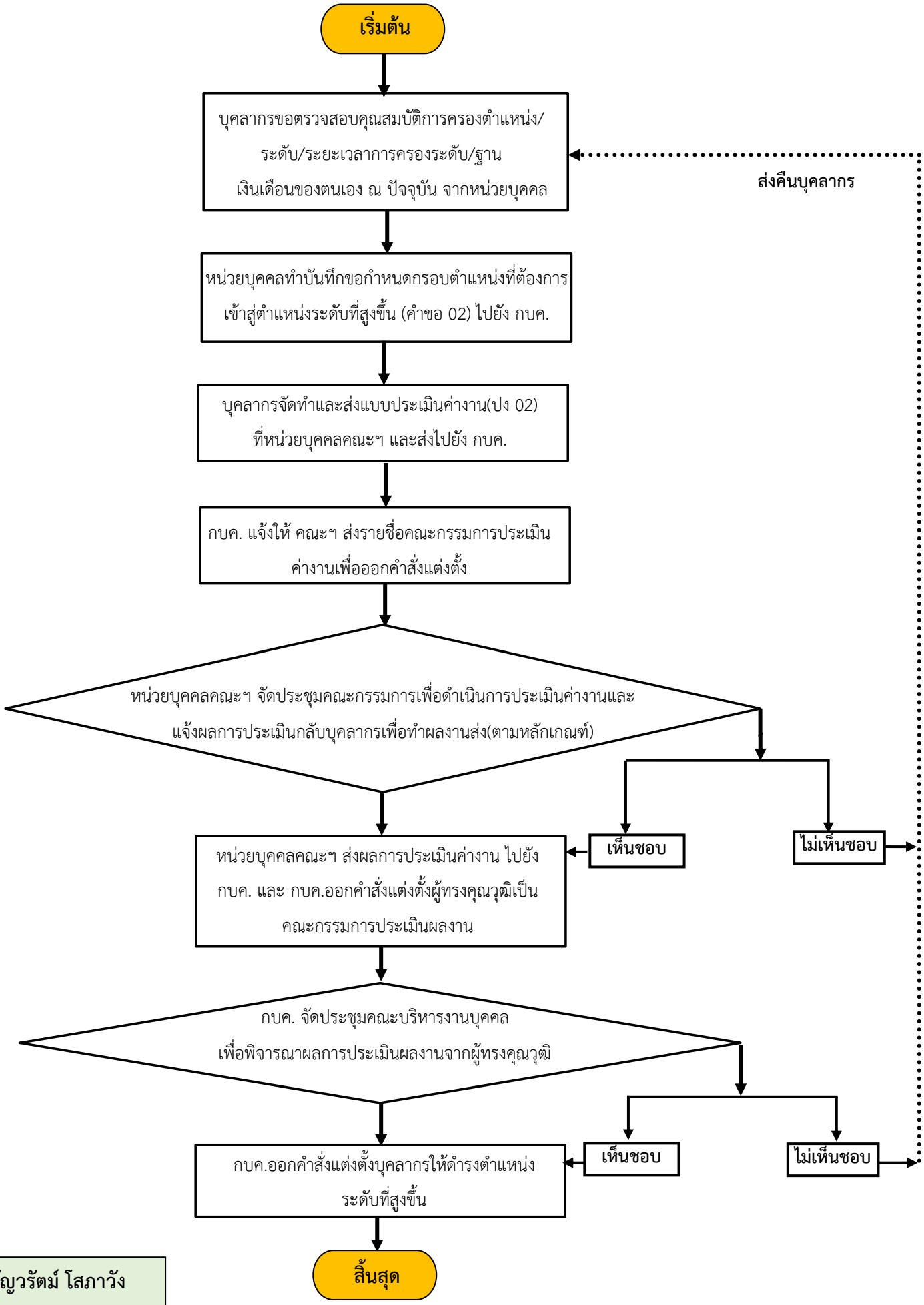

โดย : ธัญวรัตม์ โสภาวัง