การจ้างผู้มีความรู้ความสามารถพิเศษ

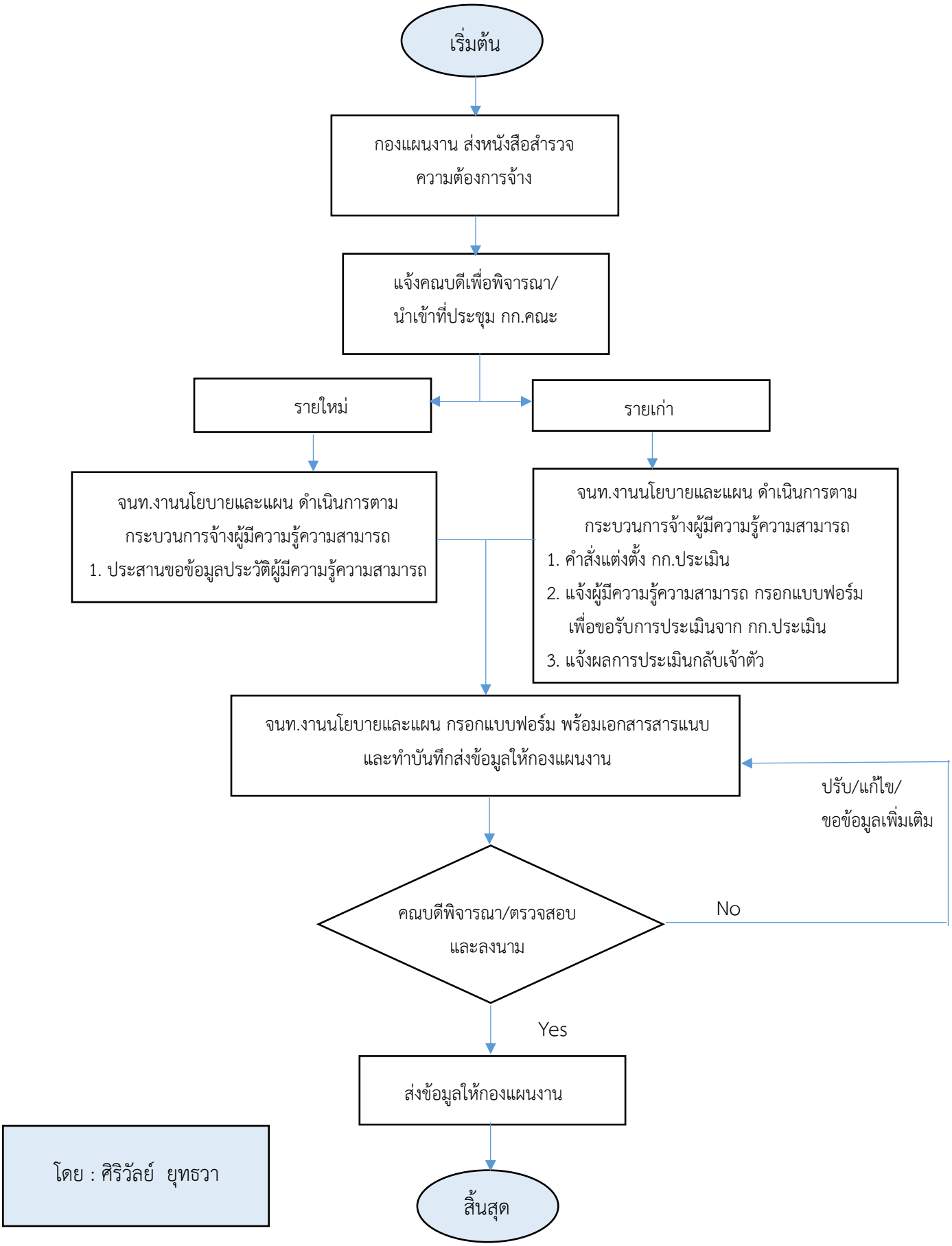

โดย : ศิริวัลย์ ยุทธวา