ขั้นตอนการปฏิบัติงาน : 1. งานบัญชี

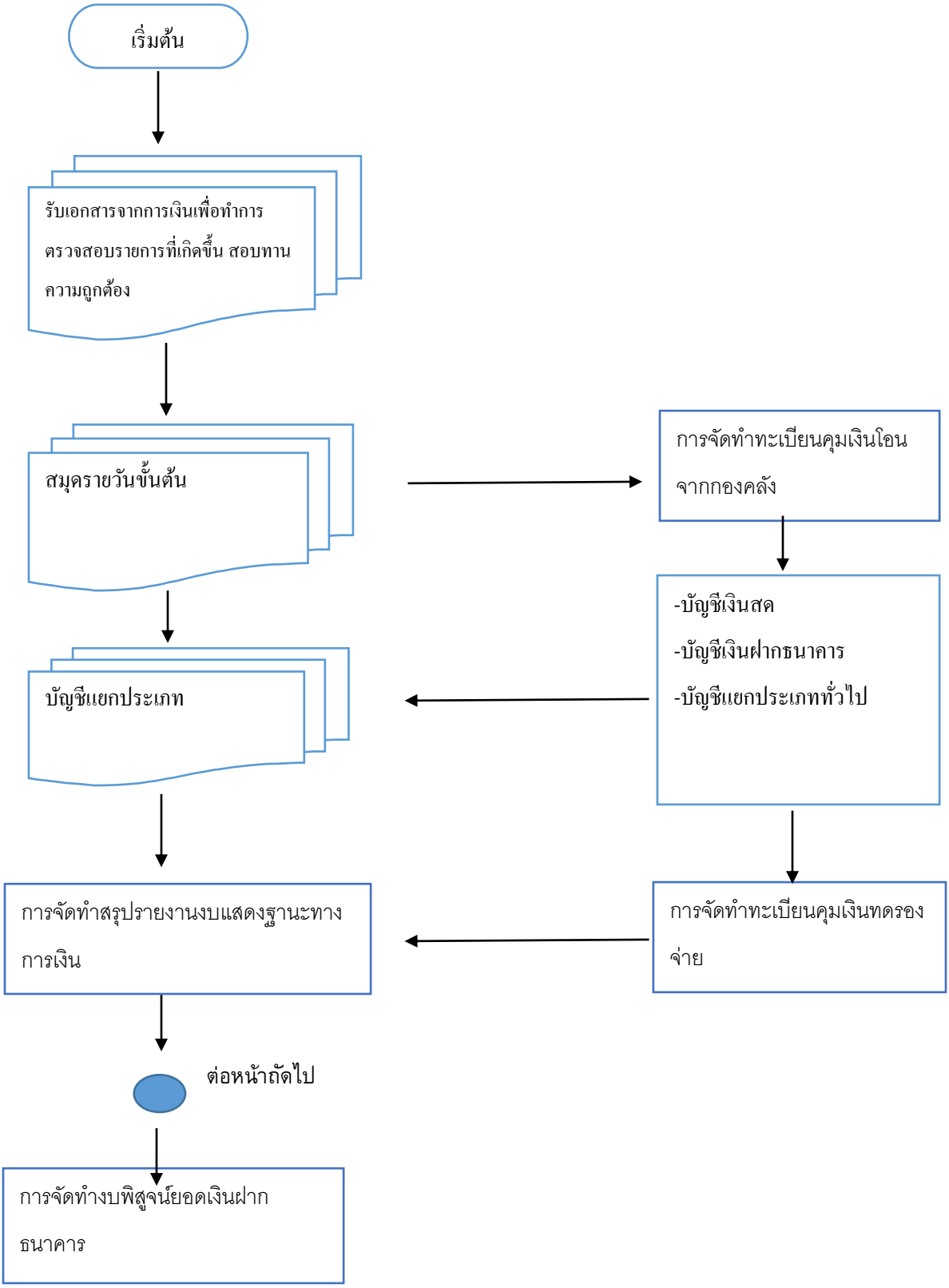

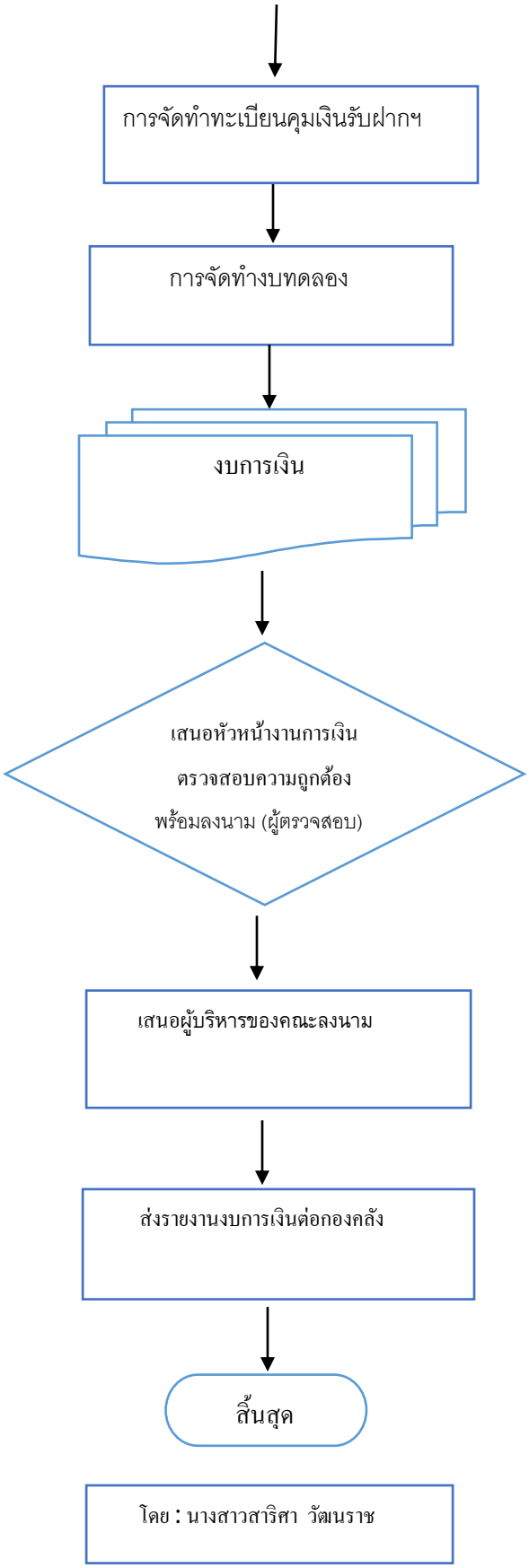
การจัดทำทะเบียนคุมเงินรับฝากฯ
การจัดทำงบทดลอง
งบการเงิน
เสนอหัวหน้างานการเงิน
ตรวจสอบความถูกต้อง
พร้อมลงนาม (ผู้ตรวจสอบ)
เสนอผู้บริหารของคณะลงนาม
ส่งรายงานงบการเงินต่อกองคลัง
สิ้นสุด
โดย : นางสาวสาริศา วัฒนราช